



Medical
Imaging
Workstation

医用画像診断システム

Apolloplus Pro

アポロプラス

主な機能

画面表示

日本語表示
拡大・縮小・ズーム
実寸表示・全画面表示
サムネイル表示
参照ライン表示
参照画像

画像処理

上下左右反転
ネガポジ(白黒)反転
ウィンドウレベル調整
ウィンドウレベルプリセット
ガンマ補正
強調

計測

距離計測
平行距離計測
角度計測
距離比計測
CTR(心胸隔比)計測

マーク

矢印
円
ライン
画像内コメント

出力

検査レポート出力
Windows印刷
DICOMプリント(オプション)
紹介用CD/DVD作成
JPEG
DICOM

その他

電子カルテ連携
内視鏡接続(オプション)
JPEG変換(オプション)
内臓脂肪測定(オプション)

基本構成例

サーバー	ディスプレイ
CPU : Intel Core i7-4770	2M モノクロ
メモリ : 8GB DDR3 1600MHz	2M カラー
HDD : 1TB	(お客様の使用環境によって構成は変わります)
OS : Windows7 以上	

販売名	画像診断用ビューア MIV-300
一般的名称	汎用画像診断装置ワークステーション用プログラム(70030012)
クラス分類	管理医療機器 クラスII
認証番号	228ALBZX00006000

システムの構成や各種院内ネットワークシステムとの接続についての詳細は弊社担当営業までお問い合わせください。

⚠️ 安全にお使いいただくために

- ご使用前に取扱説明書をよくお読みの上、正しくお使いください。

お求めは信用のある当店で

製造販売業者
株式会社ダイトマイテック
〒460-0008 愛知県名古屋市中区栄三丁目10番22号 東朋ビル4F

販売業者
 株式会社 **ダイトマイテック**

東京 〒180-0006 東京都武蔵野市中町1-25-3-102 TEL 0422-55-0361
名古屋 〒460-0008 名古屋市中区栄三丁目10番22号 東朋ビル4F TEL 052-251-7241
大阪 〒574-0077 大阪府大東市三箇6丁目15番15号 TEL 072-875-5171
福岡 〒816-0845 福岡県春日市白水ヶ丘3丁目16 TEL 092-585-7331

ホームページ <http://www.mi-tech.jp>

仕様は予告無く変更する場合がありますのでご了承ください。2016年3月現在

医用画像診断システム

Apolloplus Pro

アポロプラス



Medical
Imaging
Workstation

 **DAITO MITECH**
Medical & Industrial Technology

日々増え続ける患者様の画像データを
容量の制限なく管理・運用する事を可能にした

本格的DICOMデータ管理システム搭載PACS Apolloplus Pro

アポロプラス

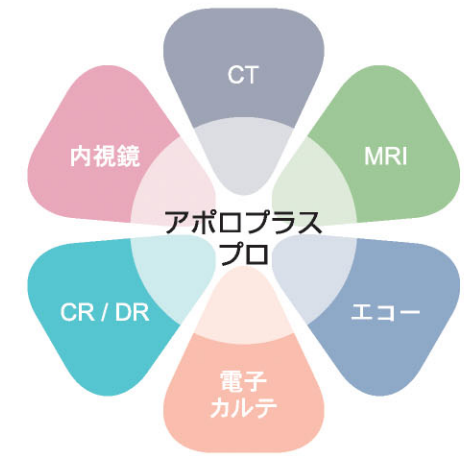

1 本格的DICOMデータ管理システム搭載

●必要に応じてクライアントPCの増設が可能です。

●容量の制限なく患者様の画像データを
保存・管理することができます。

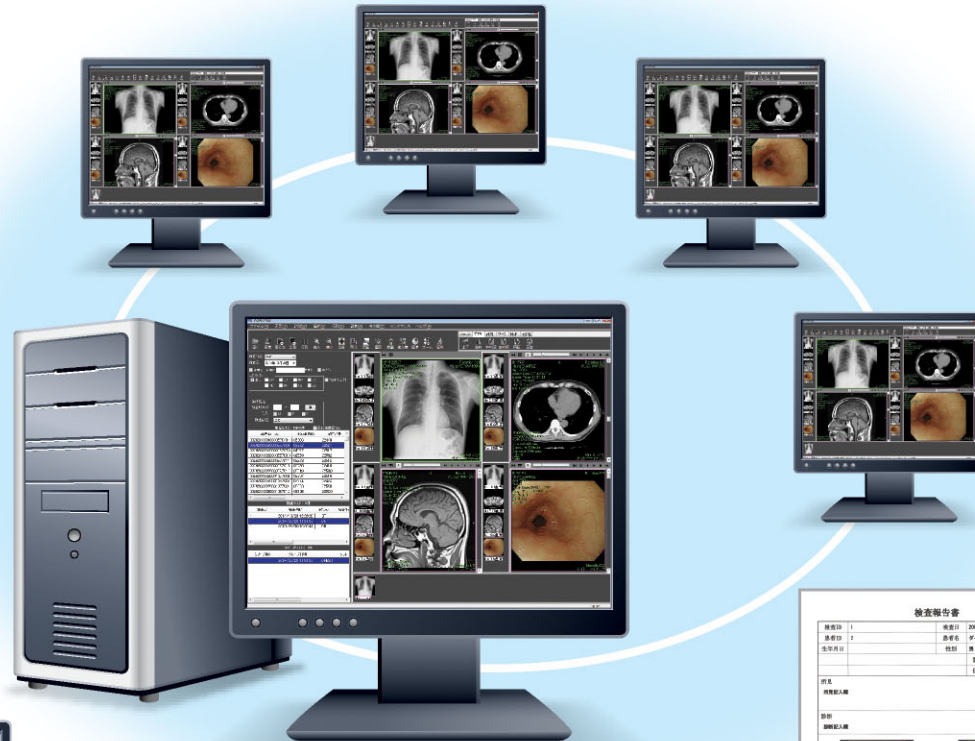
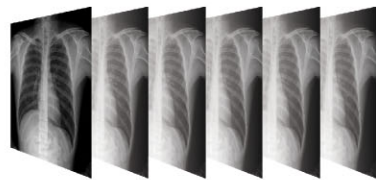

●電子カルテとの連携に対応

●検査レポートの作成
Windows印刷機能を搭載

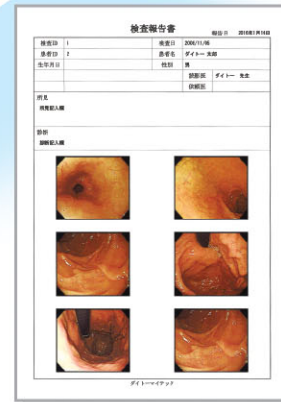

2 豊富な画面表示・画像処理機能

- 過去画像との比較が可能
- CTR(心胸隔比)計測
- 各種測定ツール

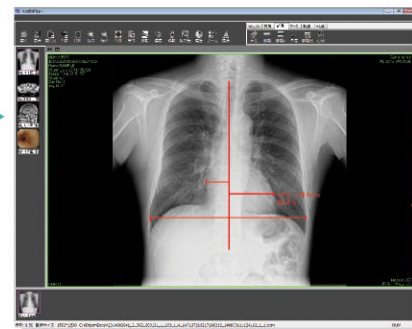
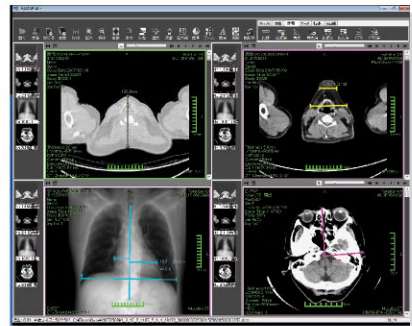

3 簡単な操作

●全てのアイコンに日本語で説明表示しています。



●充実した検索機能により、様々な項目から絞り込み、
すばやく画像を表示します。



画面操作は全てマウスで操作
可能。どなたでもご使用でき
る操作性を実現しました。



4 低コストでの システム構築をご提案

- 全て自社開発することにより
低コストでのシステム構築を実現しました。
- お客様の様々なご利用環境に合わせた
低コストで使いやすいシステムをご提案します。

本格的医用画像データ管理システム搭載PACS